

MODULARIO
F. rig. rend. - 498



MINISTERO DELLE FINANZE
DIREZIONE GENERALE DEL CATASTO E DEI SERVIZI TECNICI ERARIALI

Mod. A (Nuovo Catasto Edilizio Urbano)

Lire
300

NUOVO CATASTO EDILIZIO URBANO

(R. DECRETO-LEGGE 18 APRILE 1939, N. 652)

Planimetria dell'immobile situato nel Comune di SCILLA Via privata diramazione s.s. tirrena inf.
Ditta LICONTI MARIA CLELIA n.d. R.G. il 2-12-1965, LICONTI DANIELA n.d. R.G. il 14-6-1959, LICONTI FRANCESCO n.d. R.G. il 18-9-1969
Allegata alla dichiarazione presentata all'Ufficio Tecnico Erariale di Reggio Calabria

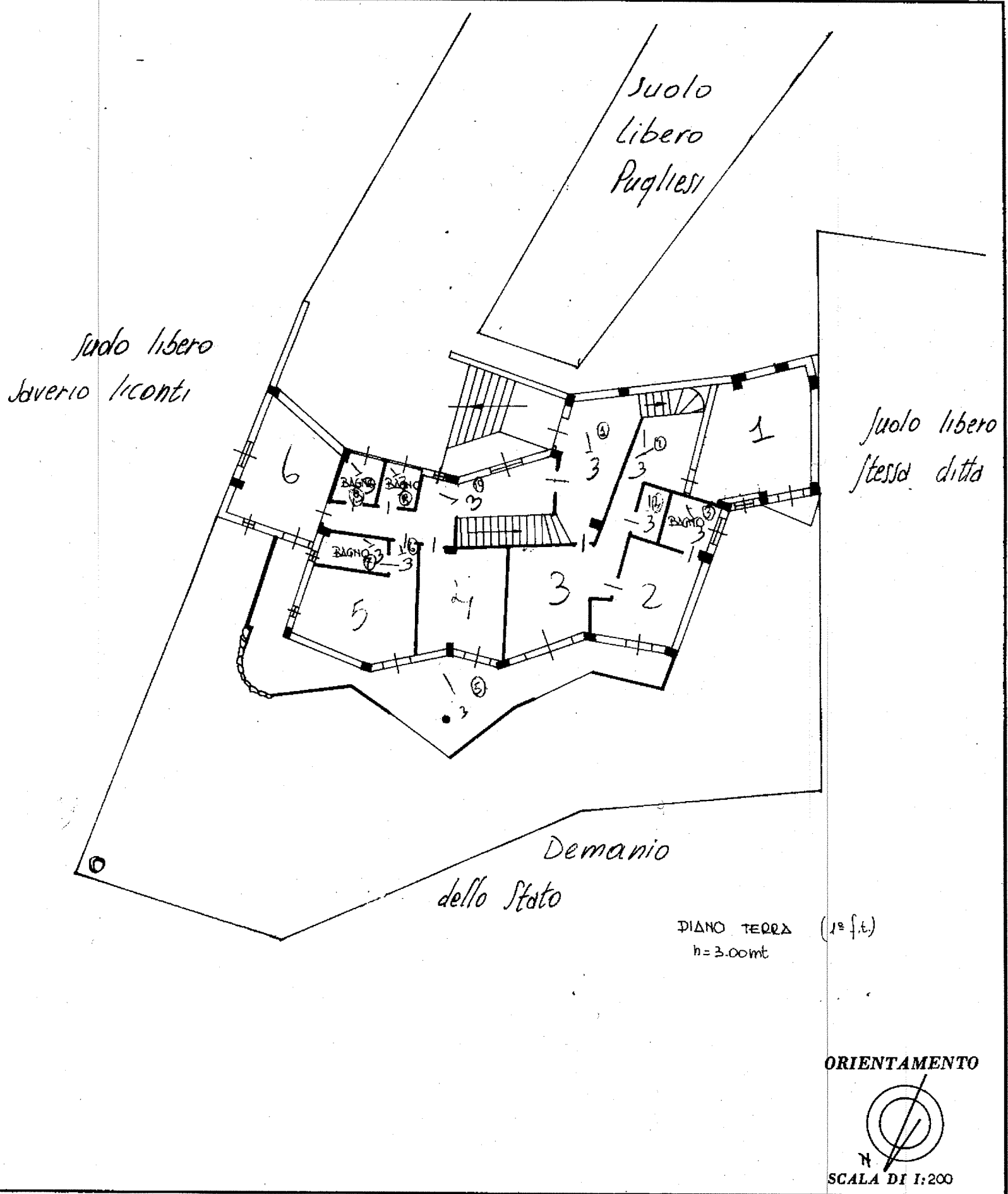

Catasto dei Fabbricati - Situazione al 30/05/2018 - Comune di SCILLA (1537) - < Foglio: 7 Particella: 25 - Subalterno 3 >
STRADA STATALE 18 TIRRENA INFERIORE piano: 1 interno: 2;

SPAZIO RISERVATO PER LE ANNOTAZIONI D'UFFICIO

DATA
PROT. N°

F.7/25
z.ub 3

Compilata dall' ing. GIUSEPPE
Condole (Titolo, nome e cognome del tecnico)

Iscritto all'Albo degli ingegneri
della Provincia di Reggio Calabria

DATA 2-1-1985

Firma: ing. Condole

MODULARIO
F. - rig. rend. - 498



MINISTERO DELLE FINANZE
DIREZIONE GENERALE DEL CATASTO E DEI SERVIZI TECNICI ERARIALI

Mod. A (Nuovo Catasto Edilizio Urbano)

NUOVO CATASTO EDILIZIO URBANO

Lire
300

(R. DECRETO-LEGGE 13 APRILE 1939, N. 652)

Planimetria dell'immobile situato nel Comune di SCILLA Via privata DIRAMAZIONE S.S. TIRRENA INF.
Ditta LICONTI MARIA CLELIA n. d. R.C. il 2.12.1945, LICONTI FRANCESCO n. d. R.C. il 28.9.1949, LICONTI DANIELA n. d. R.C. il 14.6.1959
Allegata alla dichiarazione presentata all'Ufficio Tecnico Erariale di REGGIO CALABRIA PER 1/5.

SUOLO LIBERO PUGLIESI

SUOLO LIBERO
SAVERIO
LICONTI

SUOLO LIBERO
STESSA DITTA

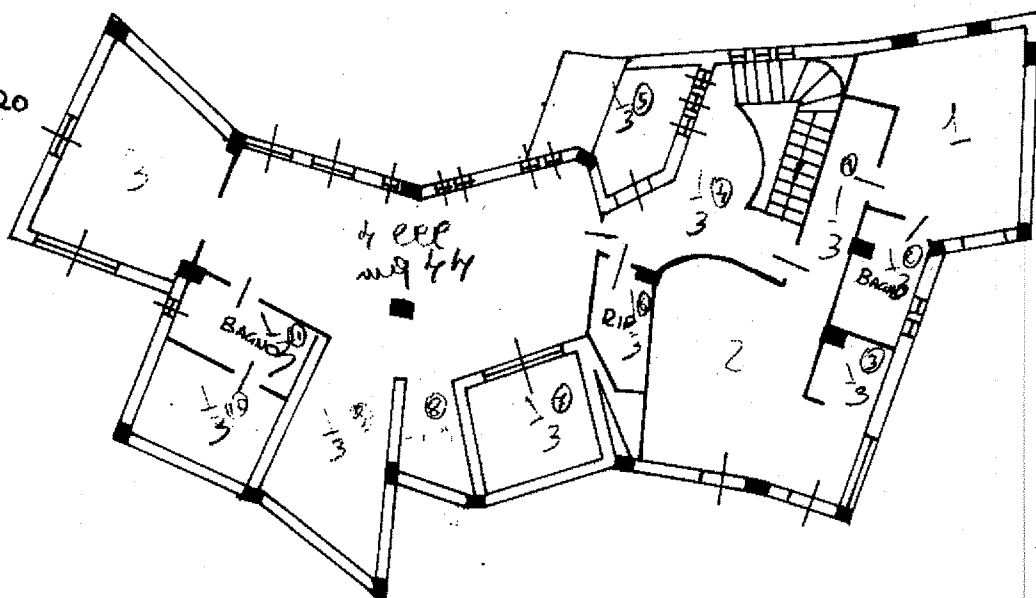

DETANIO dello STATO

PIANO PRIMO
h=2.90 mt

(2° F.T.)

ORIENTAMENTO

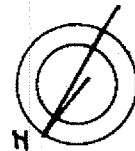

SCALA DI 1:200

Catasto dei Fabbricati - Situazione al 30/05/2018 - Comune di SCILLA (I537) - < Foglio: 7 Particella: 25 - Subaltemo 4 >
STRADA STATALE 18 TIRRENA INFERIORE piano: I interno: 3;

SPAZIO RISERVATO PER LE ANNOTAZIONI D'UFFICIO

DATA

PROT. N°

F.7/25

20/4 M

Compilata dall'ingegnere
Giuseppe Canale
(Titolo, nome e cognome del tecnico)

Iscritto all'Albo degli ingegneri
della Provincia di Reggio Calabria

DATA 2 - maggio 1985

Firma: Giuseppe Canale

P.28 OFFICINA C.V. ROMA

MODULARIO
F. - rig. rend. - 496



MINISTERO DELLE FINANZE
DIREZIONE GENERALE DEL CATASTO E DEI SERVIZI TECNICI ERARIALI
NUOVO CATASTO EDILIZIO URBANO

MOD. A (Nuovo Catasto Edilizio Urbano)

Lire
300

(R. DECRETO-LEGGE 13 APRILE 1939, N. 652)

Planimetria dell'immobile situato nel Comune di Scilla Via privata dinamazione SS. Tirrena Inf.
PER 1/3 PER 1/3
Ditta LICONTI MARIA CLELIA n. d. R.G. il 2.12.1965, LICONTI FRANCESCO n. d. R.G. il 20.9.1949, LICONTI DANIELA n. d. R.G. il 14.6.1959
Allegata alla dichiarazione presentata all'Ufficio Tecnico Erariale di Reggio Calabria PER 1/3

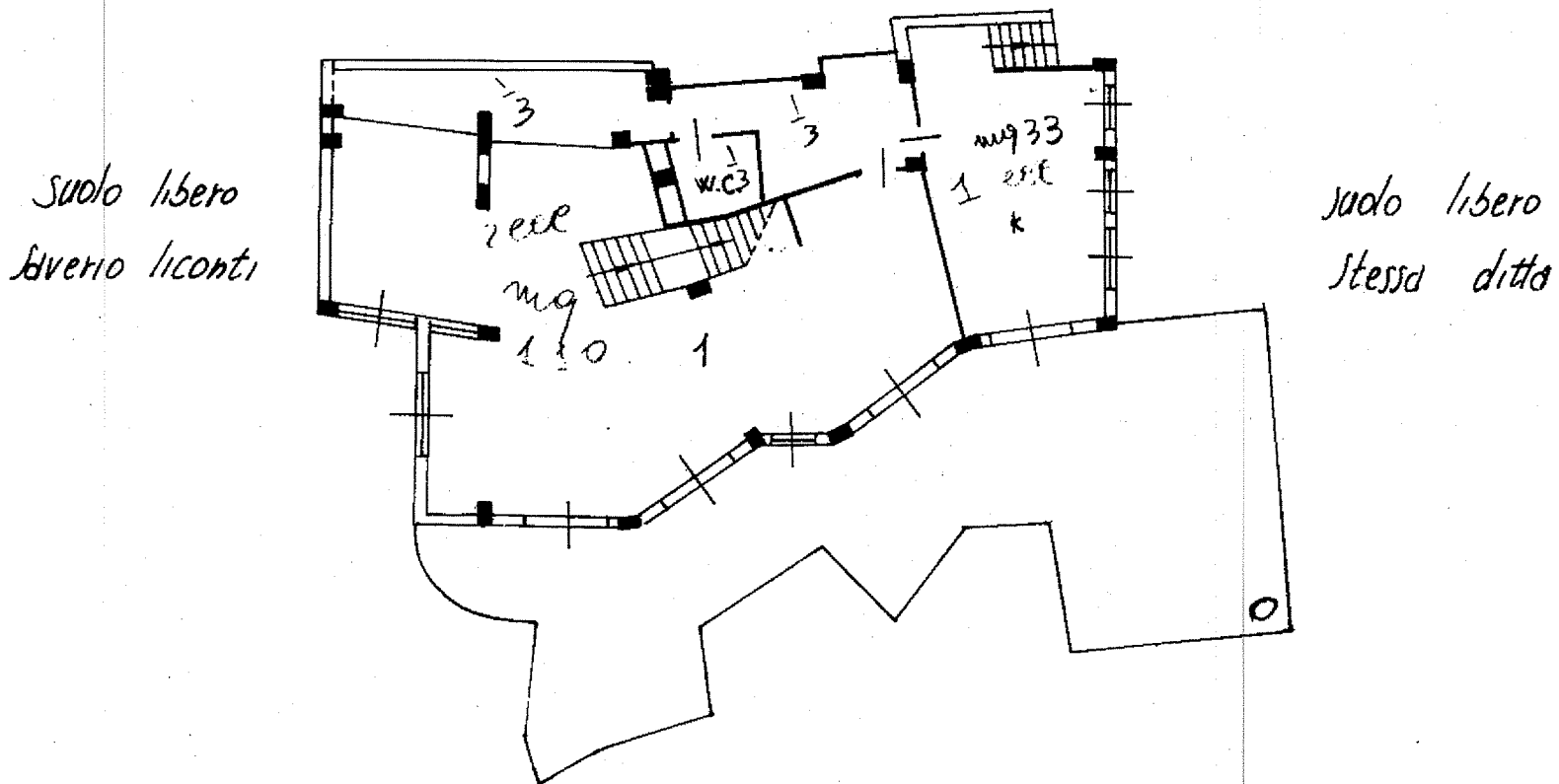

DOMANIO dello stato

PIANO SEMINTERRATO
H = mt. 3.00

ORIENTAMENTO

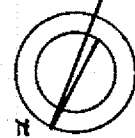

SCALA DI 1:200

Catasto dei Fabbricati - Situazione al 30/05/2018 - Comune di SCILLA(1537) - < Foglio: 7 Particella: 25 - Subalterno 5 >
STRADA STATALE 18 TIRRENA INFERIORE piano: S1 interno: 1;

SPAZIO RISERVATO PER LE ANNOTAZIONI D'UFFICIO

DATA
PROT. N°

F. 7/25
20/5

Compilata dall' ING. GIUSEPPE
CANALE (Titolo, nome e cognome del tecnico)

Iscritto all' Albo degli Ingegneri
della Provincia di Reggio Calabria

DATA 2-V-1985

Firma: Giuseppe Canale